

Forma - Muro  
Esc. 1:200

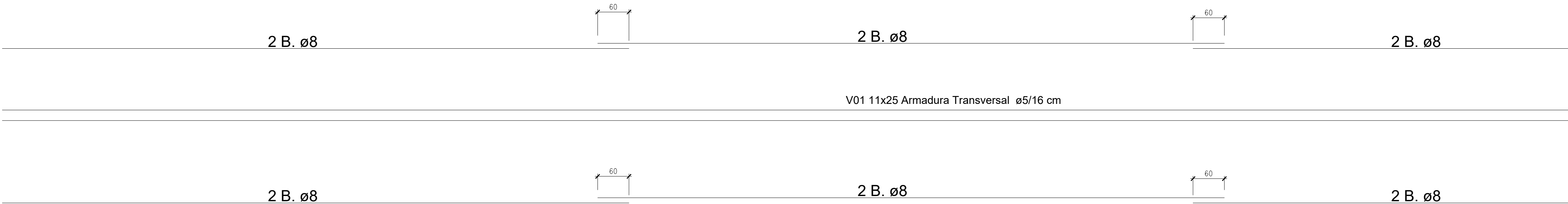

Detalhamento da  
Fundação

+ 0,00 Cm (Topo da Baldrame)

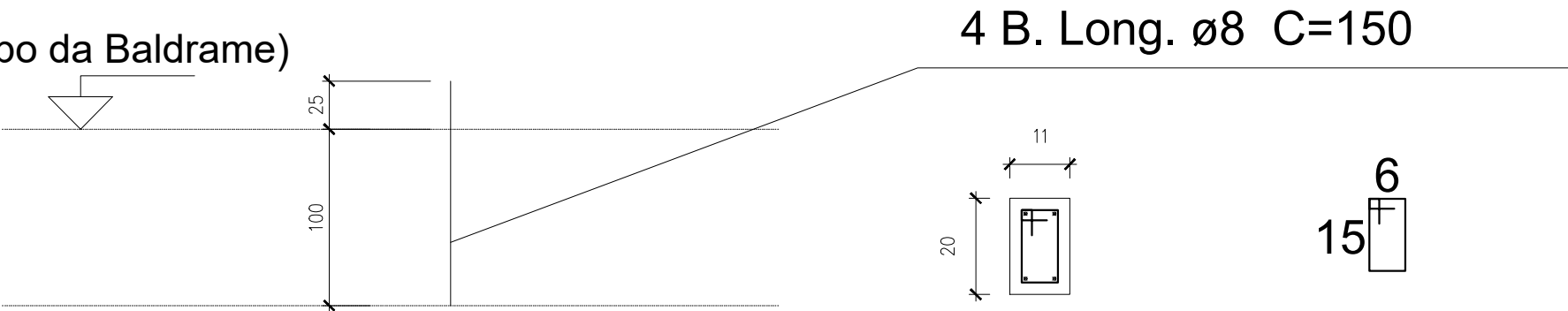

15 N3 ø5.0 c/20 cm C= 52

Resumo do aço

AÇO	DIAM (mm)	PESO + 10 % (kg)
CA50	8.0	1540,9
CA60	5.0	388,73
PESO TOTAL (kg)		
CA50	1540,9	
CA60	341,23	

Volume de concreto (C-25) = 25,53 m³

Área de forma= 298,32 m²



DMT  
Sem Escala

PREFEITURA MUNICIPAL DE PRESIDENTE OLEGÁRIO - MG



CNPJ: 18.602.060/0001-40  
Praça Dr. Castilho, 10 - Bairro Centro - Presidente Olegário - MG  
engenharia@po.mg.gov.br / (34) 3811-0123

PROJETO: \_\_\_\_\_  
LUIZ FERNANDO OLIVEIRA SILVA CREA: 249.506/D  
COORDENADOR DE ENGENHARIA - PREFEITURA MUNICIPAL DE PRESIDENTE OLEGÁRIO

EXECUÇÃO: \_\_\_\_\_  
NOME: \_\_\_\_\_  
ENDEREÇO: \_\_\_\_\_ CREA: \_\_\_\_\_

PROPRIETÁRIO: \_\_\_\_\_  
RHEINYS DA SILVA CAMBRAIA  
PREFEITO MUNICIPAL DE PRESIDENTE OLEGÁRIO - MG

PARA USO DA PREFEITURA	RECUBO FRONTAL:	CREA		
	AFASTAMENTOS LATERAIS E DE FUNDO:			
	Nº DE UNIDADES:			
	Nº DE VAGAS DE GARAGEM:			
	ZONEAMENTO:			
	COEFICIENTE DE APROVEITAMENTO:			
CONTEÚDO:	TAXA DE OCUPAÇÃO:	DESTINAÇÃO INSTITUCIONAL		
	ALTURA DA EDIFICAÇÃO:			
	PROJETO ARQUITETÔNICO			
	ESCALA			
	INDICADA			
	DATA			
LOGRADOURO:	Povoado de Cruzeiro da Prata Presidente Olegário - MG,	INSCRIÇÃO CADASTRAL		
	ÁREA INCLUIR			
	ÁREA LICENCIADA			
	ÁREA A ACRESCER			
	ÁREA TOTAL			
	DESENHO Gustavo Furtado			
CONSTRUÇÃO	ÁREA DO TERRENO	FOLHA 02/02		
	ÁREA PROJEÇÃO OCUPAR			
	ÁREA CONSTRUIR			
	ÁREA LÍQUIDA			
	ÁREA TOTAL			
	DESENHO Gustavo Furtado			